Az MSZ 28001 (BS OHSAS 18001) szerinti tanúsítási eljárás lépései

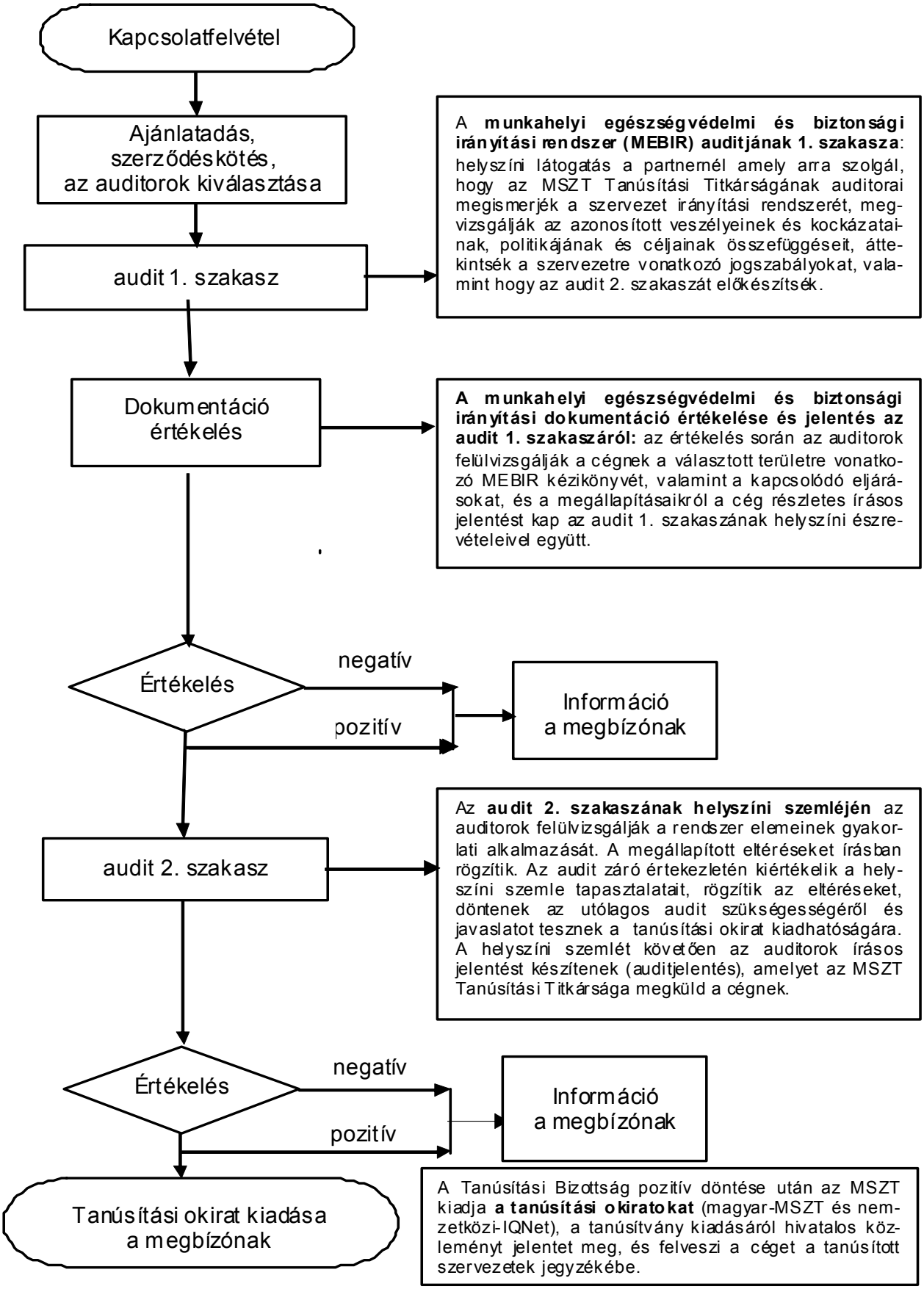

Magyar Szabványügyi Testület • Tanúsítási Titkárság
✉: H-1450 Budapest 9. Pf. 24. • 1082 Budapest, Horváth Mihály tér 1. • ✆ : (361) 456-6928• Fax: (361) 456-6940
E-mail: cert@mszt.hu